

Inteligencia Operacional



KEMIO
SU EMPRESA BAJO CONTROL



Monitoreo de Procesos



Automatización



Robotización



Productividad 24x7

Rapidez y Precisión

Escalabilidad sin Costo

Beneficios de Inteligencia Operacional

Reduzca sus Costos
Operacionales

Mejore la Entrega de sus
Productos y Servicios

¿Es Kemio® para mí?



**Medianas y
Grandes**

**Procesos
Transversales**

**Muchos
Sistemas**

**Muchas
Transacciones**

Organizaciones con sucursales o varias unidades de negocios.

Sus procesos pasan por varios departamentos de la empresa.

Sistemas aislados o legados. Utiliza Excel™ para consolidar datos.

Los procesos consumen muchos recursos (tiempo y mano de obra).



Pensado para Ud.

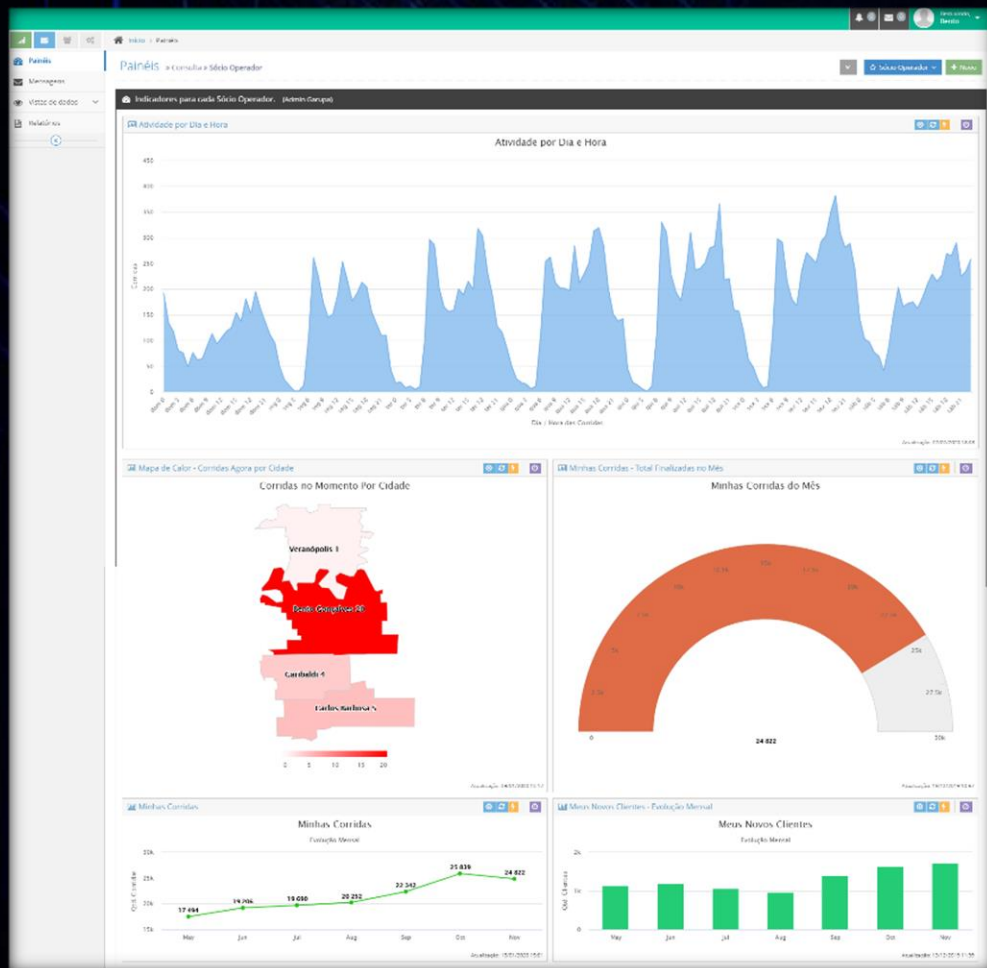

FÁCIL

Interfaz amigable, web y responsiva. Casi no requiere capacitación.



MÓVIL

Interactúe con los procesos desde cualquier tablet o celular (sin apps).

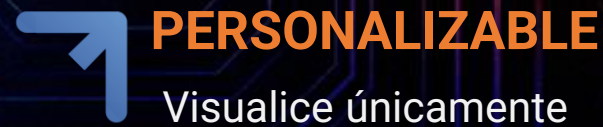

PERSONALIZABLE

Visualice únicamente los procesos e indicadores de interés.



AUTOMÁTICO

Monitoree y ejecute sus procesos, automáticamente.

Beneficios de Kemio®



Mejor Retorno

BAJA INVERSIÓN

Implantación en SEMANAS.
Bajo costo de mantenimiento.



Automatización

PROCESOS AUTOMÁTICOS

Automatice el monitoreo
y la ejecución de los
procesos de negocios.



Bajo Impacto

NO CAMBIE SISTEMAS

Utilice todos los sistemas
y datos ya existentes.



Escalable

MENORES COSTOS

Controle y corrija los
procesos de negocios,
sin intervención humana.



Características



**Control
Automático
de Procesos**



**Alertas Automáticas
y Proactivas**



**Notificaciones
Automáticas
(e-mail, SMS,
WhatsApp)**



**Acceso desde
Tablets y
Celulares**



**Monitoreo
Sistemático
de Procesos**



**Seguridad de
la Información**



**Corrección
Automática
de Procesos**

Act on Alert®

Kemio™ RPA para SAP®



Doc.yenta Tratar Pasar a Detalles Entorno Sistema Ayuda

Crear Pedido local c/stock: Resumen

Pedidos

Pedido local c/stock: Valor neto 27.578,10 USD

Solicitante: 10774 Kent Burgos Gustavo / Jose Enrique Rodo s/n / Palmitas

Destinat.mcia: 10774 Kent Burgos Gustavo / Jose Enrique Rodo s/n / Palmitas

Nº ped.cliente: 4900008436 Fecha de pedido:

Ventas Resumen de posiciones Detalle posición Solicitante Aprovisionamiento Expedición Motivo de rechazo

Fe.pref.entrg.: 21.06.2022 Centro sumin.:

Entrega compl. Peso total: 0,000 KG

Bloqueo entrega: Volumen: 0,000

Bloqueo factura: Fecha de precio: 21.06.2022

Tarjeta de pago: Fin de validez:

Cód.verif.tarj.:

Condic.pago: G12C 31 de Diciembre d.. Incoterms:

Motivo pedido:

Posiciones (todas)

| Pos. | Material | Denominación | Número de material del | TPos | PL... | PosSup | F 1ª fecha | Ce. | Lote | CICd | Importe |
|------|----------|--------------|------------------------|------|-------|--------|--------------|------|------|------|---------|
| | 10201994 | Fertec APP-S | | ZTAN | | | T 21.06.2022 | GS11 | | ZFB0 | 915,00 |
| | | | | | | | T 21.06.2022 | | | | |

Monitorio Online de Processos RPA

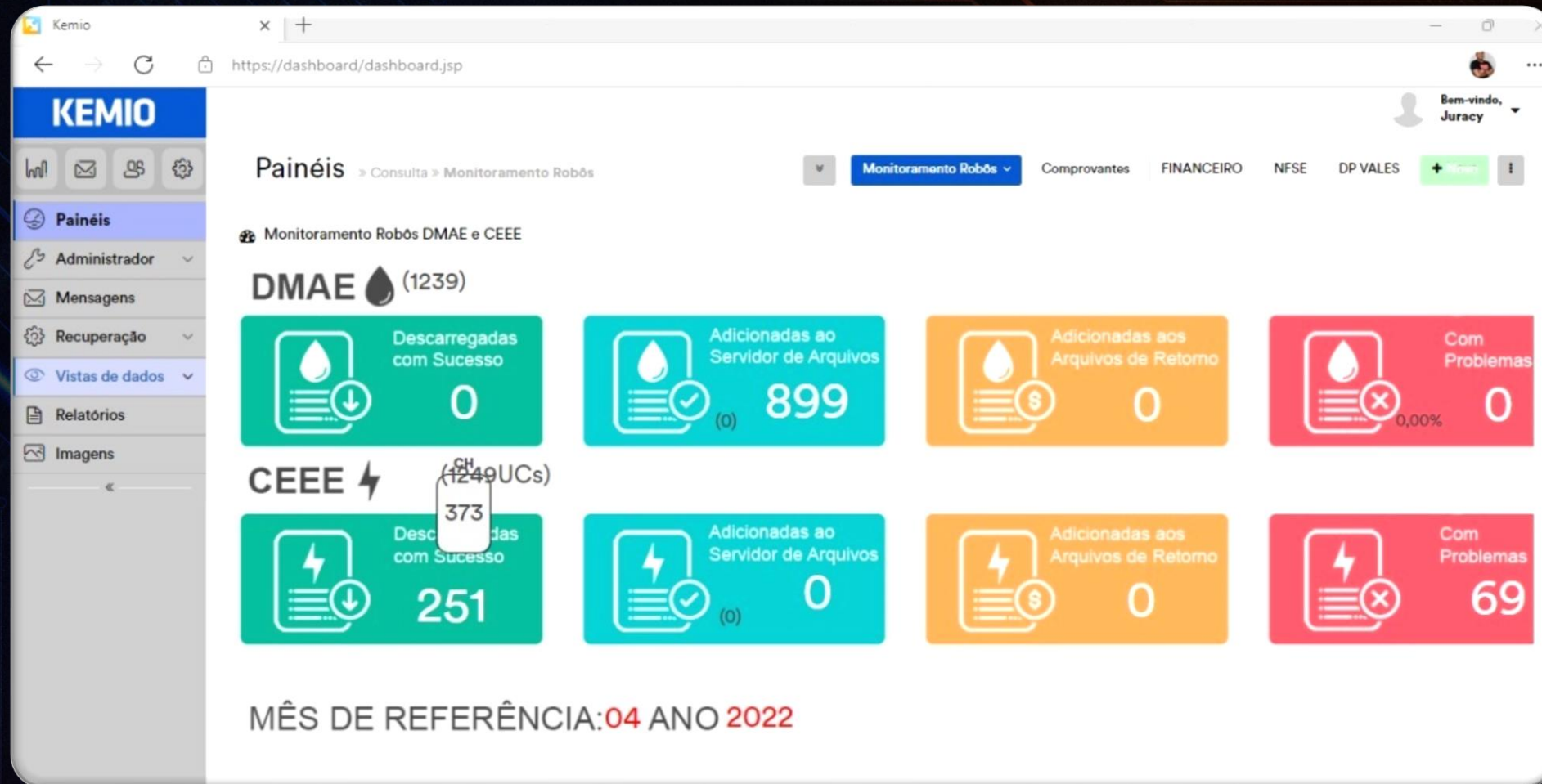

Extracción de Datos



Project: 360_facturas_cab

DB Tester | Delimited | Excel | Fixed width | Google | Kermio | SQL

Exclude | Select | Calculate | Append | Lookup | Aggregate | Filter | Sort

SQL Server Banco de RRHH

ORACLE BD de PRODUCCION.

Lookup de Data Efectuar búsquedas de registros en otro conjunto de datos

Exclude Excluir Columna Excluir las columnas especificadas

Excel de RRHH Datos personales.

Calculate Crear Columna Calculada Agregar una columna con el resultado de un cálculo

Lookup Buscar datos en Excel del SQL Efectuar búsquedas de registros en otro conjunto de datos

Fim

Node properties

```
1 --FACTURAS-----
2 select i.documentno as numero_factura, to_char(i.dateinvoiced, 'MM/YY') as mes_factura,
3 i.totallines::numeric(10,0) as subtotal_factura,
4 i.grandtotal as total_factura, bp.value as codigo_cliente, bp.name2 as razonsoc_cliente
5 from c_invoice i --factura de venta
6 inner join c_bpartner bp on i.c_bpartner_id = bp.c_bpartner_id --cliente
7 inner join ad_user u on i.salesrep_id = u.ad_user_id --usuario (para obtener el nombre
8 inner join c_currency cur on i.c_currency_id = cur.c_currency_id --moneda
9 where i.issotrx = 'Y'
10 and i.dateinvoiced >= '2014-01-1'
11 and i.dateinvoiced < '2014-10-1'
12 order by 2 desc
```

Close



Tableros de Procesos

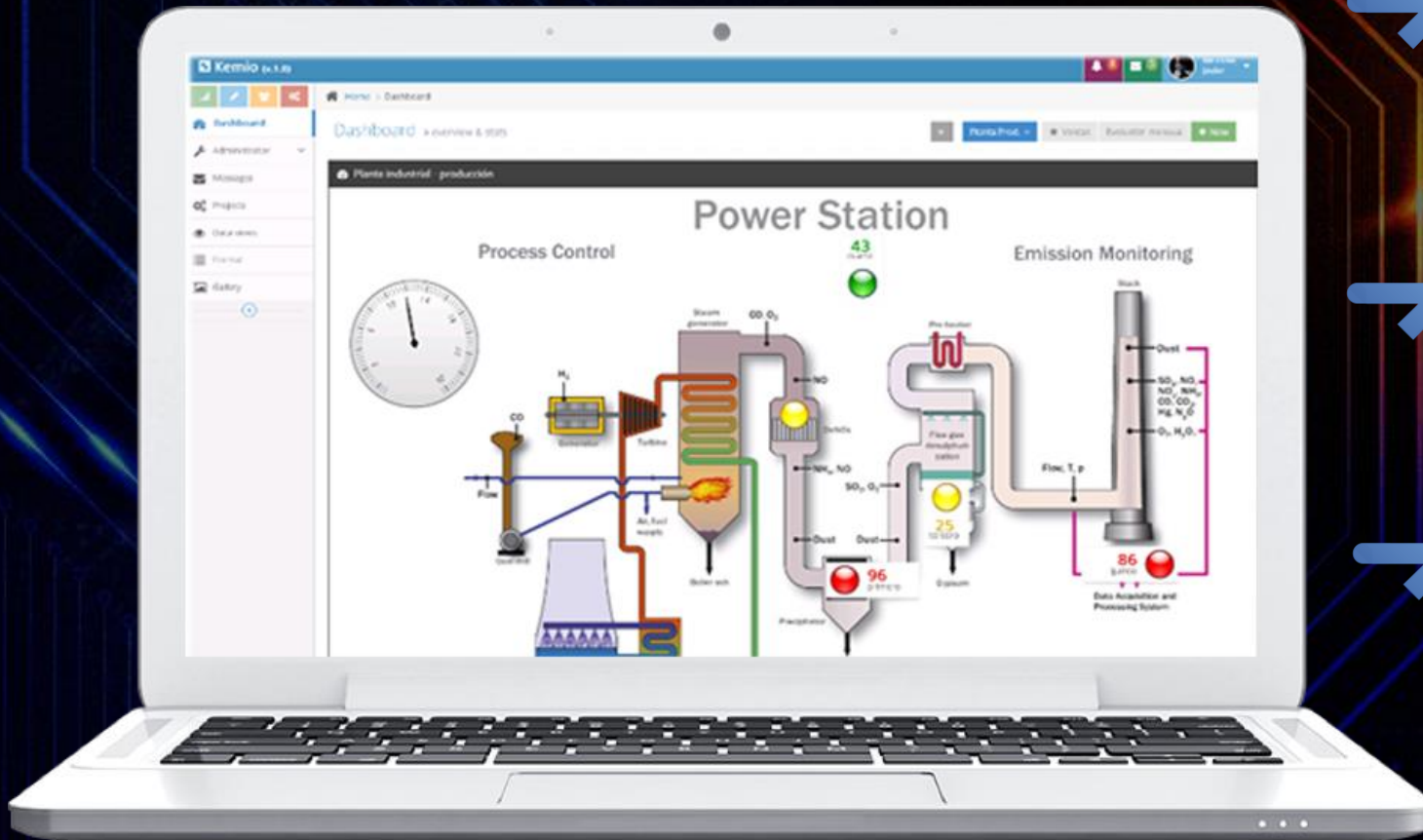

PROCESOS VISUALES

Represente gráficamente las etapas de los procesos, así como sus indicadores.

INFORMACIÓN ONLINE

Visualice los avisos y alertas, en el momento en que suceden.

PANELES INTERACTIVOS

Evalúe los indicadores y los datos presentados e interactúe con los procesos y sistemas en problemas.

Línea del Tiempo | Time Slider

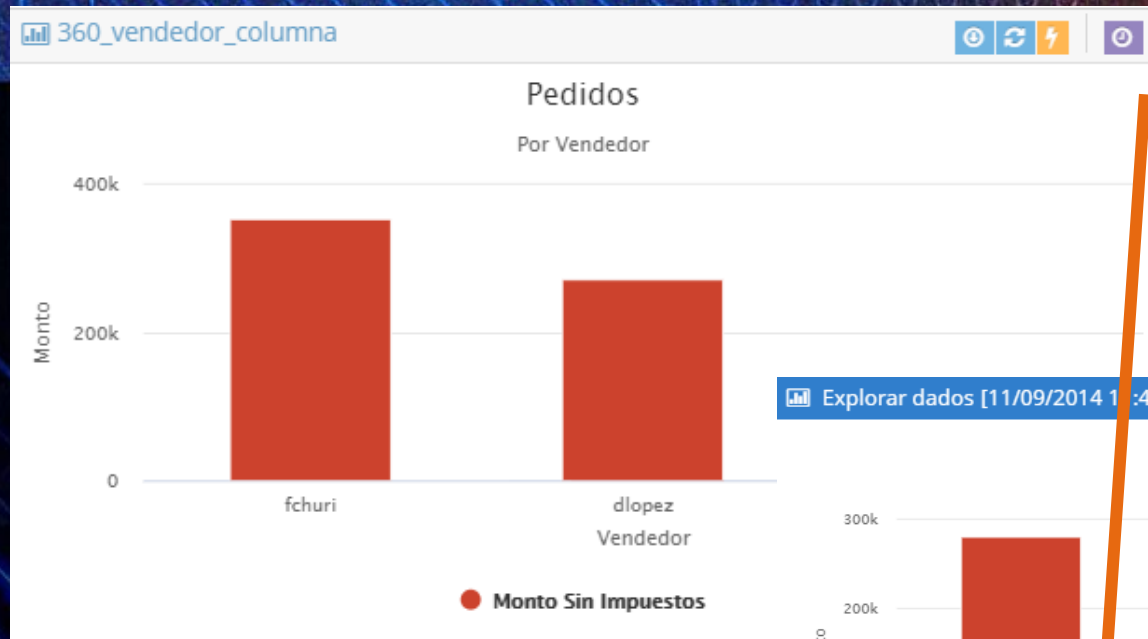

TIME SLIDER DE INDICADORES

Permite el análisis histórico de los datos en tiempo real y también el desplazamiento temporal, para analizar los datos del pasado.

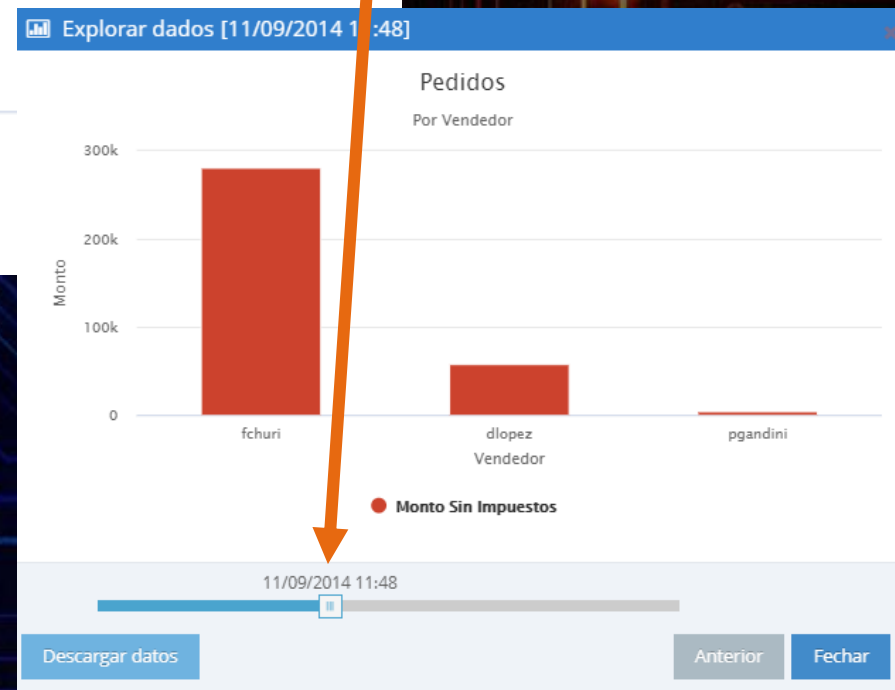

Movilidad



SU EMPRESA A SU LADO, SIEMPRE

Acceda a Kemio® en su tablet o celular, y sepa qué sucede em su negocio, no importa donde ni cuándo.

INFORMACIÓN ONLINE

Los tableros se actualizan automáticamente, cada vez que hay cambios en los datos.

INTERACTIVO

Interactúe con los procesos y sistemas, todo sin salir de Kemio®.



Tecnología **Act on Alert**®



INTEGRACIÓN COMPLETA

Tecnología **exclusiva**
de Kemio®

Integración Total de
procesos y sistemas

BIDIRECCIONAL

Conexión bidireccional
entre todos los Sistemas

AUTOMÁTICO

Automatice sus
Procesos de Negocios

ACTÚE!

Interactúe con los
procesos vía Kemio®

Tecnología Act on Alert® Interacción con Sistemas



Controle de Notas de Fornecedores.

NOTAS COM RETENÇÕES FEDERAIS COM ERRO

| CNPJ Fornecedor | Fornecedor | Numero Nota | Data Emissao | Imposto | Valor Errado | Valor Correto |
|--------------------|--|-------------|--------------|---------|--------------|---------------|
| 07.106.695/0001-30 | NORTE PISOS - PISOS INDÚSTRIAS LTDA | | | | | 4.220,27 |
| 07.586.511/0001-86 | RBL ENGENHARIA LTDA | | | | | 198,77 |
| 08.860.312/0001-87 | ANDRESSA SILVEIRA BERTICELLI - ME | | | | | 629,20 |
| 08.860.312/0001-87 | ANDRESSA SILVEIRA BERTICELLI - ME | | | | | 850,36 |
| 12.090.945/0001-20 | MAENA ARQUITETURA E DESIGN LTDA - ME | | | | | 30,00 |
| 12.900.682/0001-78 | EMPREITEIRA ESTRUTURART LTDA | 2019033 | 04/09/2019 | INSS | 539,98 | 1.697,08 |
| 16.672.837/0001-17 | MAURICIO B GARCIA - ME | 2019189 | 04/09/2019 | INSS | 841,83 | 2.645,78 |
| 20.352.079/0001-27 | TP ENGENHARIA DE INSTALAÇÕES LTDA - ME | 2019164 | 11/09/2019 | INSS | 1.145,16 | 3.599,07 |
| 20.352.079/0001-27 | TP ENGENHARIA DE INSTALAÇÕES LTDA - ME | 2019169 | 18/09/2019 | INSS | 968,69 | 3.044,46 |
| 21.275.676/0003-20 | SUL CONSTRUTORA LTDA | 2019255 | 12/09/2019 | INSS | 1.754,58 | 5.822,46 |
| 21.275.676/0003-20 | SUL CONSTRUTORA LTDA | 2019258 | 12/09/2019 | INSS | 2.457,08 | 8.564,23 |

Atualização: 06/05/2020 19:03

Aprovar NF-e
Encaminha a Nota para o ERP.

Reprovar NF-e
Marca a Nota como Reprovada e tira da Lista de Pendências.

casas

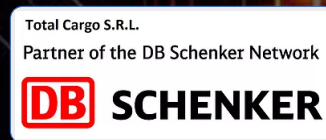





KEMIO

SU EMPRESA BAJO CONTROL

Yaguarón 1407 / 516
Torre de los Profesionales
Montevideo, Uruguay
+598 9918 7672

 KemioLatAm

 kemio_latam

www.kem.io